POŽERÁK
PŮDORYS 1:25

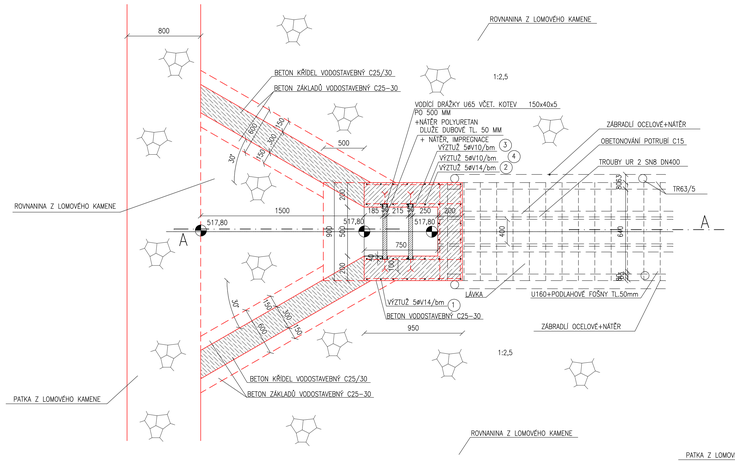

POZNÁMKA : MŮŽE BÝT POUŽIT PREFABRIKOVANÝ POŽERÁK
VARIANTNĚ MŮŽE BÝT PROVEDEN DŘEVĚNÝ OBKLAD
VARIANTNĚ MŮŽE BÝT PROVEDENA LÁVKA Z KOMPOZITNÍCH MATERIÁLŮ

POŽERÁK
ŘEZ A–A

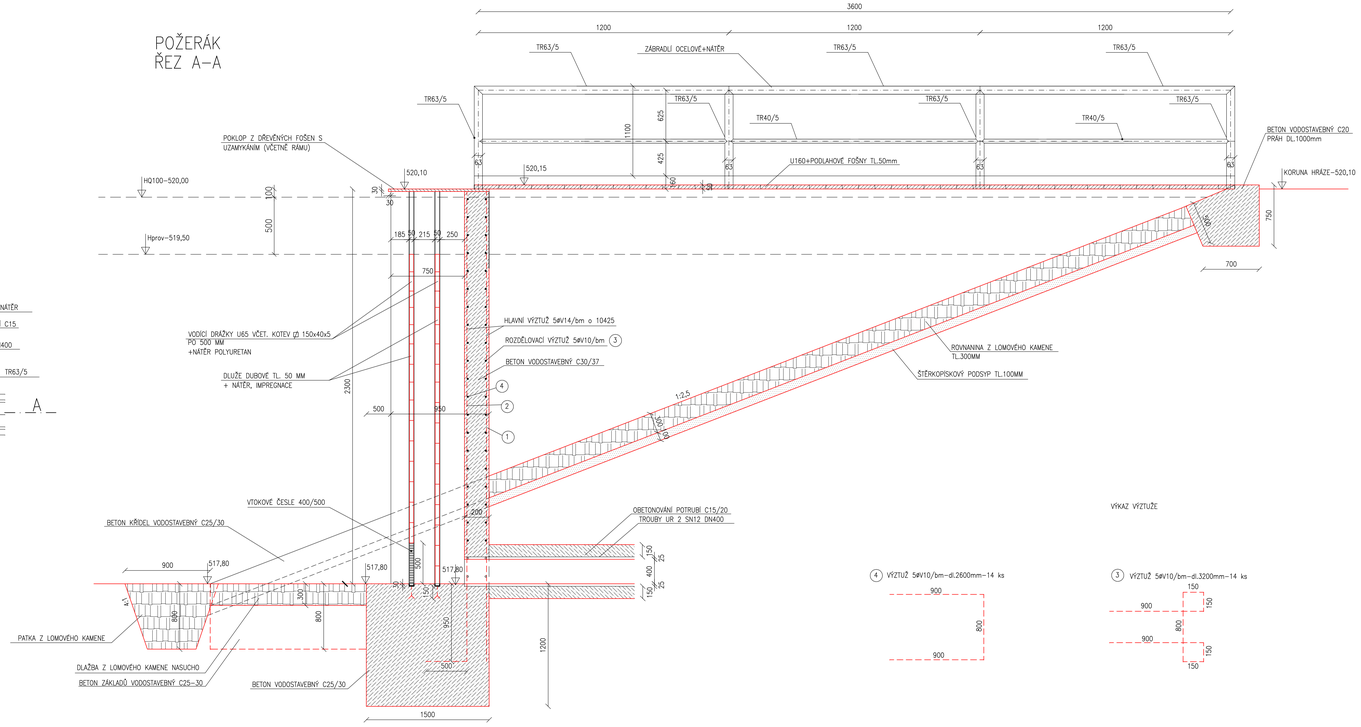

VÝKAZ VÝZTUŽE

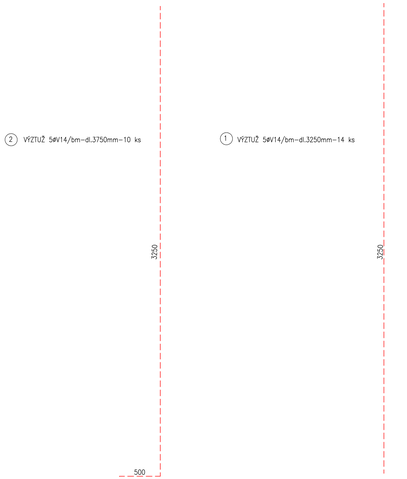

Čís. zakázky	Datum	Stupeň
381/2024	11/2024	DZS+DPS
Zodp. projektant: Ing. Jícha		Ved. projektant: Ing. Jícha

Investor: Povodí Vltavy, státní podnik, Holečkova 3178/8, Praha 5

Ing. Milan Jícha
projektová činnost ve stavebnictví
Opavská 50, 312 00 Plzeň
tel. 603 272 293, e-mail: vodo.jp@volny.cz
IČO: 44648146, DIČ:CZ6002101369

Akce:
MALÁ VODNÍ NÁDRŽ KOSOBODY–STŘEDNÍ–REKONSTRUKCE
SO–1 ODSTRANĚNÍ SEDIMENTŮ, SO–2 REKONSTRUKCE
HRÁZE A OBJEKTŮ, SO–3 KÁCENÍ

Měřítko: 1:25

Obsah: POŽERÁK

Příloha č.: D.1.1.10

Kraj: Plzeňský | Městský úřad: Jesenice